7° año

Música

Cualidades de la música

Lenguaje musical

ESCUELA LOS ALERCES

Clase explicativa
https://youtu.be/T2oF4HyqP5w

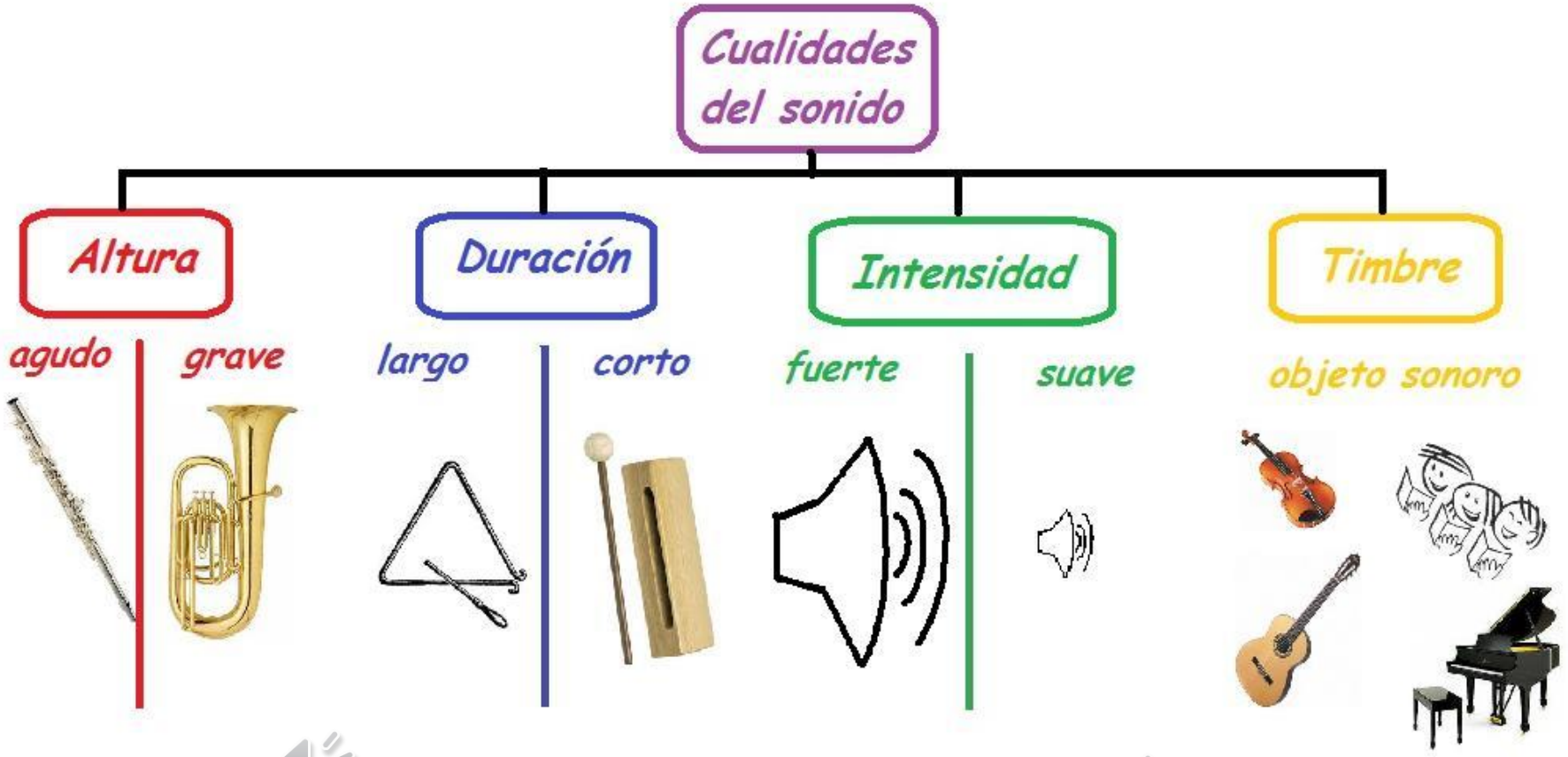
Cualidades del sonido
Altura
Duración
Intensidad
Timbre
agudo
grave
largo
corto
fuerte
suave
objeto sonoro

Cualidades del Sonido

ALTURA	Agudo / Grave	Notas Musicales 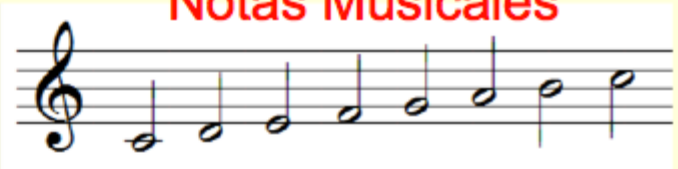
DURACIÓN	Largo / Corto	Figuras Musicales
INTENSIDAD	Fuerte / Débil	Matices de Intensidad: forte (f), mezzoforte (mf), piano (p),...
TIMBRE	Voces e Instrumentos	Tipos de Voces, Familias Instrumentos, materiales,...

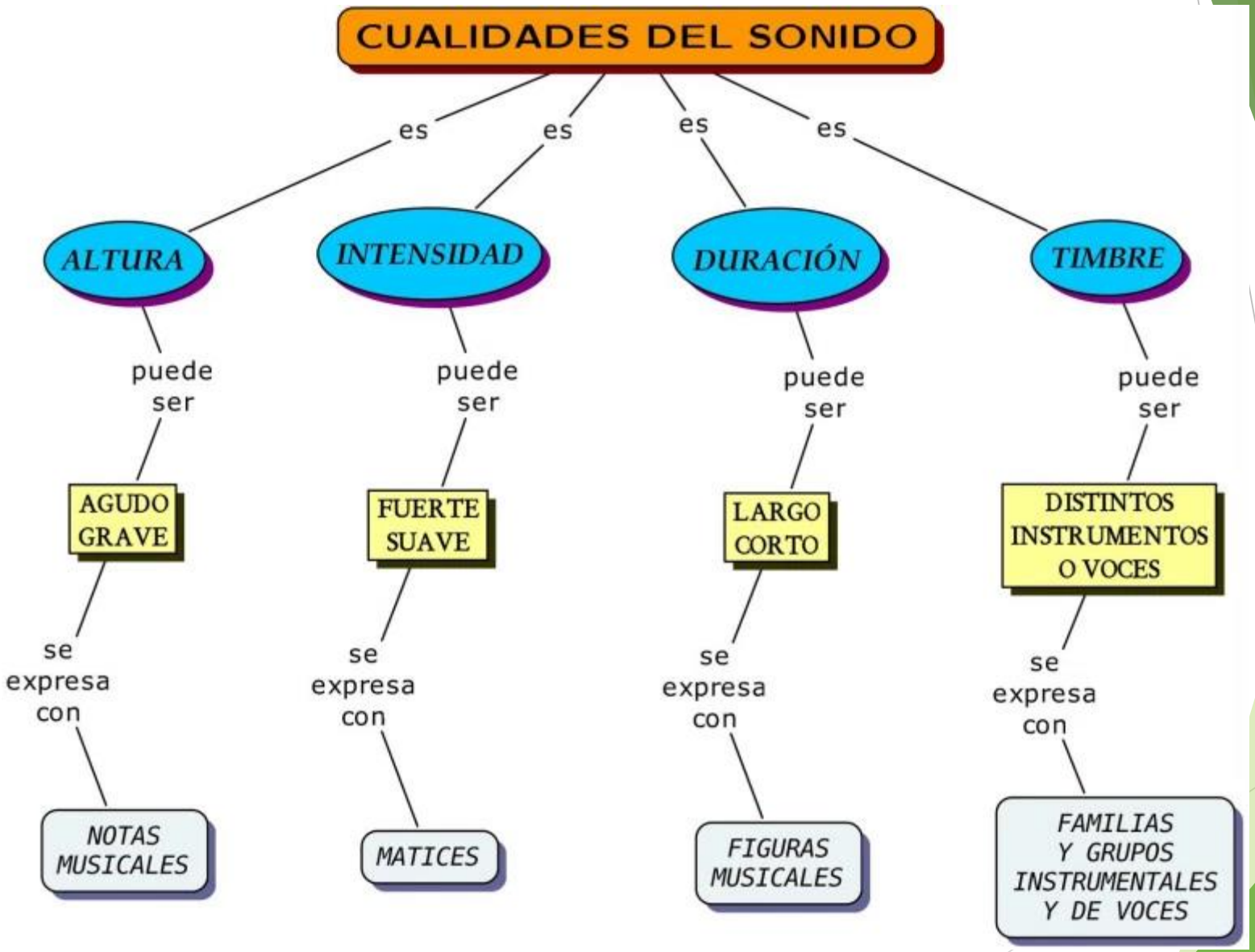
CUALIDADES DEL SONIDO
es
es
es
es
ALTURA
INTENSIDAD
DURACIÓN
TIMBRE
puede ser
puede ser
puede ser
puede ser
AGUDO GRAVE
FUERTE SUAVE
LARGO CORTO
DISTINTOS INSTRUMENTOS O VOCES
se expresa con
se expresa con
se expresa con
se expresa con
NOTAS MUSICALES
MATICES
FIGURAS MUSICALES
FAMILIAS Y GRUPOS INSTRUMENTALES Y DE VOCES

Elementos del Lenguaje musical

- Pulso: es latido de la Música, es constante
- Acento: es la mayor intensidad de un sonido con respecto a los demás
- Ritmo: la combinación de sonidos de diferente duración.
- Pentagrama se escriben los símbolos musicales, tiene 5 líneas y 4 espacios.

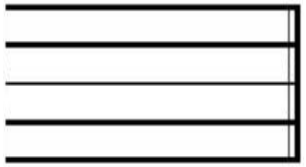

- Claves. En música siempre se escribe al inicio del pentagrama y son las que dan la ubicación de la nota en el pentagrama, no se puede leer si no está. Las más conocidas son:

Clave de Sol

Clave de Fa

- Notas musicales

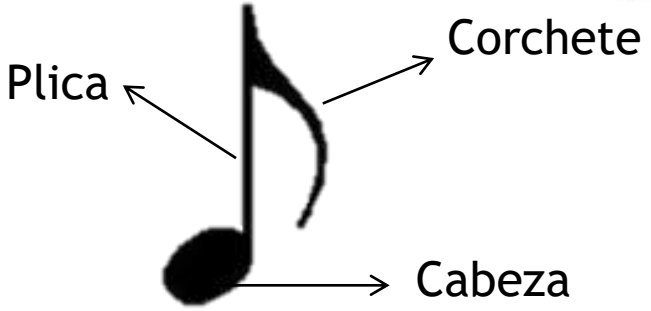

NOTAS MUSICALES

- **VALOR**

NOMBRE	FIGURA	SILENCIO	VALOR
Redonda			4 Tiempos
Blanca			2 Tiempos
Negra			1 Tiempo
Corchea			1/2 Tiempo
Semicorchea			1/4 Tiempo
Fusa			1/8 Tiempo
Semifusa			1/16 Tiempo

- **NOMBRE**

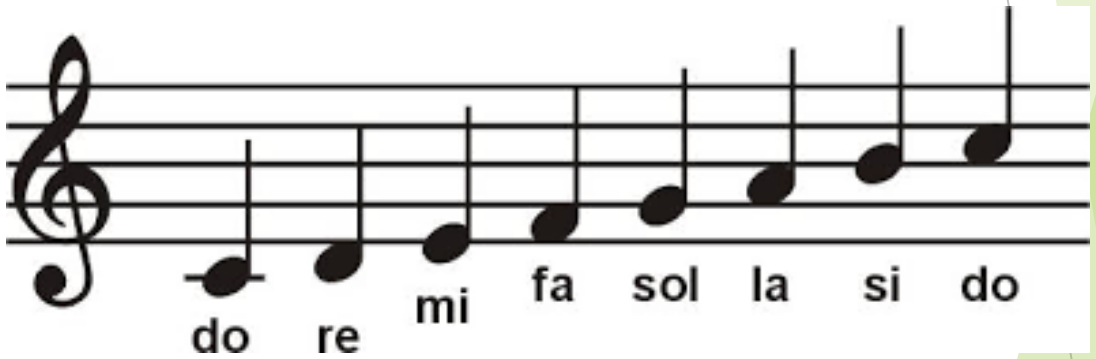

Las Figuras y Silencios

FIGURAS

SILENCIOS

Redonda 4 tiempos

Blanca 2 tiempos

Negra 1 tiempo

Corchea 1/2 tiempo

Semicorchea 1/4 tiempo
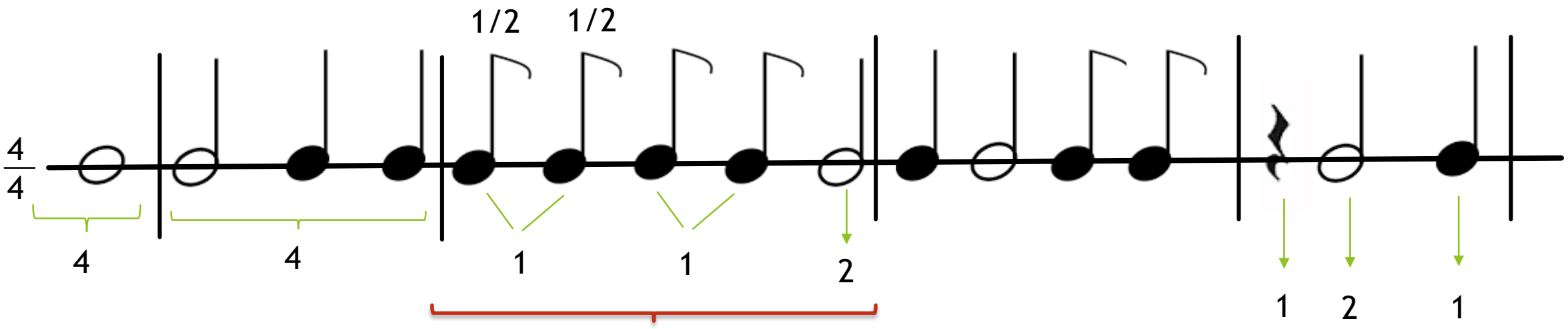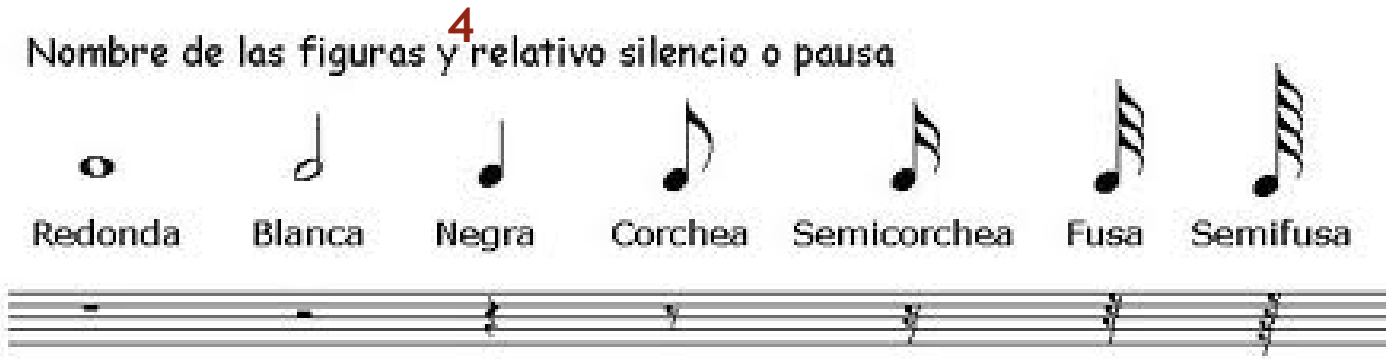
Ejemplo de lectura notas por valor